

SMĚR PETROVICE U KARVINÉ

SMĚR KARVINÁ-HRANICE

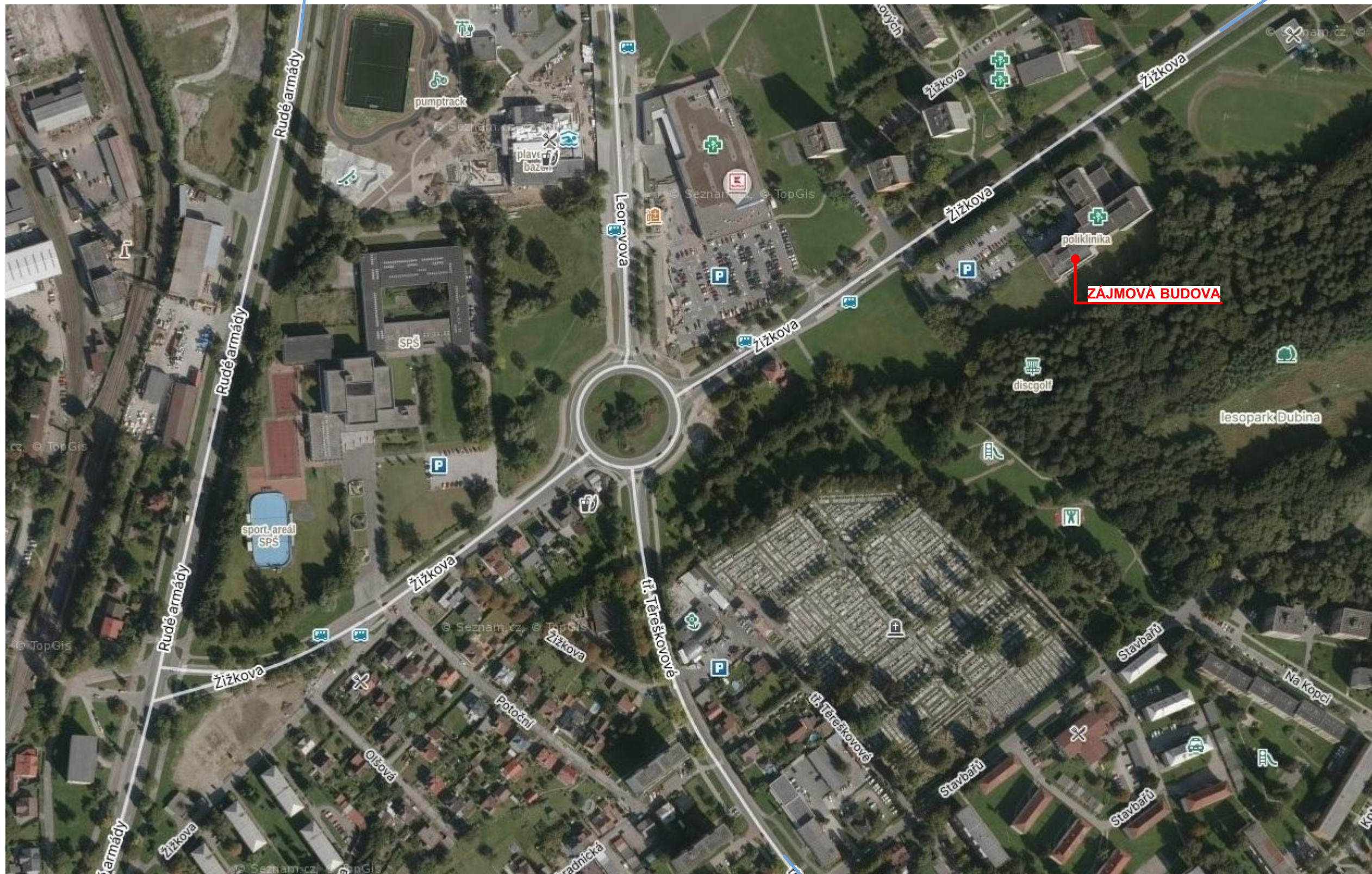

SMĚR KARVINÁ-RÁJ

NÁZEV AKCE:
**ÚPRAVA VSTUPNÍHO PODLAŽÍ
OBJEKTU POLIKLINIKY V KARVINÉ**

MÍSTO STAVBY: KARVINÁ
KATASTRÁLNÍ ÚZEMÍ: KARVINÁ - MĚSTO
PARCELA Č.: 1793/78

OBJEDNATEL:
**STATUTÁRNÍ MĚSTO KARVINÁ,
FRYŠTÁTSKÁ 72/1, 733 23 KARVINÁ**

GENERÁLNÍ PROJEKTANT STAVBY:



ADRESA: ATRIS s.r.o. OBČANSKÁ 1116/18,
OSTRAVA - SLEZSKÁ OSTRAVA, 710 00

AUTOR PROJEKTU:
ING. LADISLAV ZAHRADNÍČEK

ZODPOVĚDNÝ PROJEKTANT:
ING. LADISLAV ZAHRADNÍČEK

VYPRACOVAL:
ING. MARKÉTA RYŠKOVÁ

KONTROLOVAL:
BARBORA KYŠKOVÁ

AUTORIZAČNÍ RAZÍTKO:

PODPIS:

STAVEBNÍ OBJEKT:

SO 01

DOKUMENTACE STAVEBNÍHO OBJEKTU:
C. SITUACE

STUPEŇ: **DPS**

JMÉNO VÝKRESU:
**SITUAČNÍ VÝKRES ŠIRŠÍCH
VZTAHŮ**

MĚŘÍTKO: DATUM: **12/2023**

ČÍSLO VÝKRESU:

C.1